

2023



## [MEGA TURQUIA]

UN VIAJE SUPER EXOTICO, CON LA MEJOR COMBINACION DE LA GRAN HISTORIA Y LOS PAISAJES TURCOS ¡BIENVENIDOS!!

## NUESTRO RECORRIDO

**SALIDAS 08 SEP, 06 OCT & 03 NOV 2023**

### **DIA 01**

**BUENOS AIRES →x/SAO → ESTAMBUL**  
Salida hacia Estambul. Noche abordo.

### **DIA 02**

**LLEGADA A ESTAMBUL**  
Bienvenidos a Turquía! Traslado al hotel. Alojamiento.

### **DIA 03**

**ESTAMBUL**  
Día libre. La ciudad más importante, ubicada entre dos continentes, capital de tres Imperios, hoy es la suma de una historia espléndida y la nueva modernidad. Estambul tiene transporte público confiable y es muy cómoda y hermosa para recorrerla a pie, pueden optar por visitarla por su cuenta o tomar alguna de las visitas opcionales acompañados por un guía de habla hispana. Alojamiento.  
☞ **OPCIONAL TOUR POR EL BÓSFORO.**

### **DIA 04**

**ESTAMBUL**  
Día libre en Estambul para seguir recorriendo y conociendo la ciudad  
☞ **OPCIONAL JOYAS DE CONSTANTINOPLA.**

### **DIA 05**

**ESTAMBUL 🚗 ANKARA 🚗 CAPADOCIA**  
Turquía es un país extenso y los sitios turísticos se encuentran bastante distante uno del otro. Salimos hacia la famosa Capadocia, uno de los lugares únicos en el mundo por su paisaje tan característico. En camino visitamos el Mausoleo de Ataturk, quien fuera el fundador de la República moderna, en Ankara.  
**CENA** (sin bebidas) y Alojamiento.

### **DIA 06**

**CAPADOCIA**  
Salida para visitar esta región con su paisaje formado por lava volcánica. Visita a los innumerables monasterios y capillas de Goreme, excavado en las rocas y decorados con frescos. Visita a los impresionantes valles de la región y del deslumbrante paisaje de las "chimeneas de hadas". Recorrido por una ciudad subterránea de las antiguas comunidades locales construida para protegerse de ataques. Arribo a un centro de joyas y piedras típicas de



Capadocia y a una fábrica de alfombras para aprender sobre la fabricación de estos productos. **CENA** (sin bebidas) y Alojamiento.

**DIA 07****CAPADOCIA  PAMUKKALE**

Salida para visitar la antigua Hierapolis y el Castillo de Algodón, una verdadera maravilla natural una cascada gigante, estalactitas y piscinas naturales formada a lo largo de los siglos. **CENA** (sin bebidas) y Alojamiento.

**DIA 08****PAMUKKALE**

Día libre para relajarse o tomar excursiones opcionales. **CENA** (sin bebidas) y Alojamiento.

☞ **OPCIONAL MALDIVAS TURCAS.**

**DIA 09****PAMUKKALE  ÉFESO  IZMIR/ KUSADASI**

Efeso, uno de los sitios arqueológico greco-romano mejor conservado de Asia Menor, su famosa Biblioteca de Celso, el teatro Romano y la calle de Mármol. Conocemos también la que fue la última casa de la Virgen Maria, hoy centro de peregrinaciones religiosas. Visitaremos una tienda de cueros. **CENA** (sin bebidas) y Alojamiento.

**DIA 10****IZMIR/KUSADASI**

Día libre para recorrer la ciudad, descansar o tomar excursiones opcionales. **CENA** (sin bebidas) y alojamiento.

☞ **OPCIONAL ISLA DE CHIOS.**

**DIA 11****IZMIR  BURSA  ESTAMBUL**

A hora prevista, emprendemos el regreso a Estambul, en camino visitaremos la ciudad de Bursa, primera capital del imperio Otomano. Visita a una de sus principales mezquitas y un paseo por el antiguo mercadillo local comúnmente conocido como de la seda. Alojamiento.

**DIA 12****ESTAMBUL →x/SAO → ESTAMBUL**

Ultimo día de este viaje al pasado, momento para acomodar fotos, y guardar los recuerdos en la memoria y en el corazón.

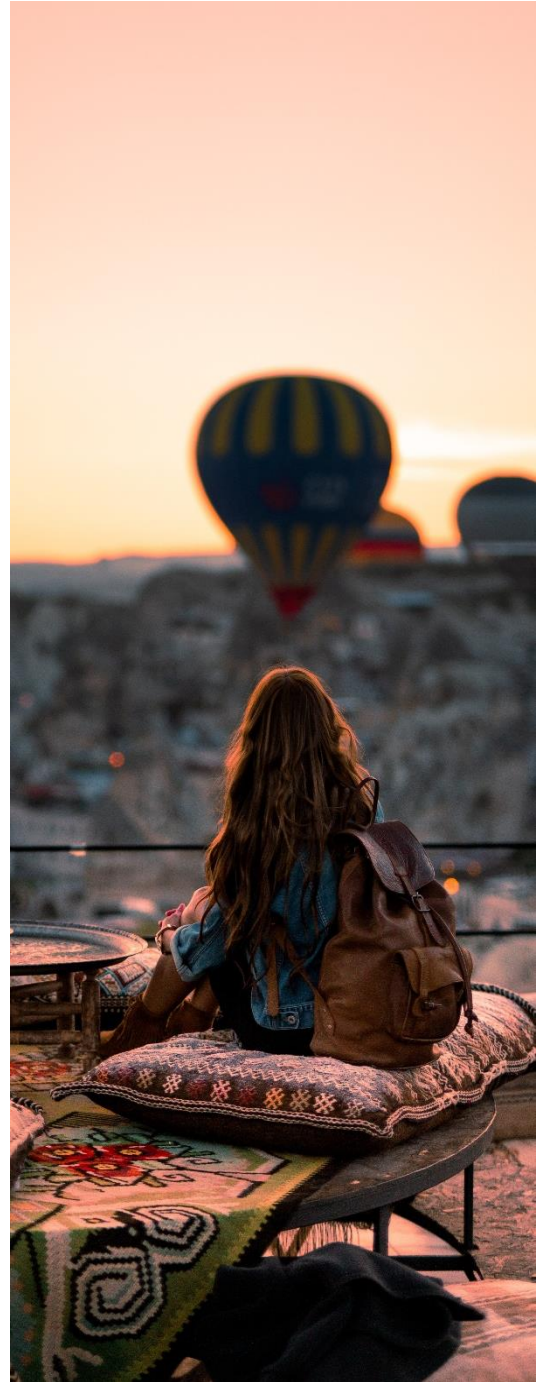

---

**FIN DE NUESTROS SERVICIOS**

El programa puede verse modificado por la actualización de la frecuencia de vuelos de las líneas participantes. Las excursiones pueden variar de día y horario de acuerdo al itinerario final, la fecha de reserva, número final de pasajeros y sujeto a disponibilidad en destino. Las excursiones pueden modificarse en su itinerario por cuestiones operativas, número de pasajeros, climatología adversa, horarios de vuelos o eventos especiales en las ciudades donde sean ofrecidas. La hotelería será confirmada con el número final de participantes del grupo.

## PRECIO POR PERSONA EN USD

BASE OCUPACIÓN	TURISTA SUPERIOR // PRIMERA
<b>DOBLE / TRIPLE</b> (Ver detalle de camas en apartado especial abajo)	<b>USD 2,290.-</b> ☞ Corresponde a la salida de NOV IMPUESTO PAIS NO INCLUIDO Porción Terrestre USD 140 // Aéreo O5 USD 240 AFIP-RG 4815/2020 Porción Terrestre USD 210 // Aéreo Q1 USD 360 AFIP-RG 5272 25% Porción Terrestre USD 117 // Aéreo S5 USD 200
<b>SINGLE</b>	<b>USD 2,870.-</b> IMPUESTO PAIS NO INCLUIDO Porción Terrestre USD 266 // Aéreo O5 USD 240 AFIP-RG 4815/2020 Porción Terrestre USD 299 // Aéreo Q1 USD 360 AFIP-RG 5272 25% Porción Terrestre USD 222 // Aéreo S5 USD 200

### SUPLEMENTO SALIDA SEPTIEMBRE USD 245 // OCTUBRE USD 125

INFORMACION IMPORTANTE SOBRE IMPUESTOS: LOS PRECIOS DE LOS PROGRAMAS CON SERVICIOS EN EL EXTERIOR SE ENCUENTRAN PUBLICADOS EN USD, SOBRE LOS PAGOS EN ESTA MONEDA ☞ USD (Dólares Americanos) NO SE LE APLICAN IMPUESTO P.A.I.S. 30%, AFIP-RG 4815/2020 Percepción 45%, AFIP-RG 25%. Por favor consulte con su agencia de viajes por su aplicación en pagos en PESOS argentinos & medio de pago. Los pagos en ARS se realizan según la cotización del dólar / ARS del día del pago confirmado. No incluye cargos Res. AFIP 3819/2015 y 3825/2015, chequear con su agencia de viajes según modalidad de pago.

**EN CASO DE QUE ALGUNO DE ESTOS IMPUESTOS SEA MODIFICADO POR EL GOBIERNO ANTES DE LA EMISIÓN DE LOS BOLETOS, INDEFECTIBLEMENTE SE TRASLADARÁ ESA DIFERENCIA AL PASAJERO. ☞ ESTO ES INDEPENDIENTE AL DIA DEL PAGO INDIVIDUAL, YA QUE LOS TKT SE EMITEN EN FORMA GRUPAL COMO SU CONDICION LO INDICA.**

## VUELOS PREVISTOS

TURKISH	08 SEPTIEMBRE	BUENOS AIRES - ESTAMBUL	23:25 – 22:20 HRS + 1
TURKISH	19 SEPTIEMBRE	ESTAMBUL – BUENOS AIRES	10:00 – 22:00 HRS
TURKISH	06 OCTUBRE	BUENOS AIRES - ESTAMBUL	23:25 – 22:20 HRS + 1
TURKISH	17 OCTUBRE	ESTAMBUL – BUENOS AIRES	10:00 – 22:00 HRS
TURKISH	03 NOVIEMBRE	BUENOS AIRES - ESTAMBUL	23:50 – 22:10 HRS + 1
TURKISH	14 NOVIEMBRE	ESTAMBUL – BUENOS AIRES	10:05 – 22:25 HRS

Los vuelos de Turkish hacen una escala técnica en SAO en el tramo EZE-IST-EZE sin cambio de equipo ni cambio de número de vuelo, por lo que no figura en detalle ni en el boleto emitido. La línea aérea se reserva el derecho de modificar los días y horarios de vuelo. los gastos derivados de un eventual cambio correrán por cuenta de la línea aérea o del pasajero de acuerdo a las características del mismo.



## HOTELES PREVISTOS O SIMILARES

CIUDAD	TURISTA SUPERIOR // PRIMERA
ESTAMBUL	RAMADA PLAZA BY WYNDHAM SULTANAHMED
CAPADOCIA	SIGNATURE CLASS // AVRASYA HOTEL // BURCU KAYA
PAMUKKALE	SIGNATURE THERMAL // ADEM PIRA // COLOSSAE
KUSADASI / ESMIRNA	RAMADA PLAZA IZMIR
ESTAMBUL(ULTIMA NOCHE)	WINDSOR BAYRAMPASA

*\*IMPUESTO HOTELERO LOCAL EN TURQUIA: PAGO DIRECTO EN DESTINO USD 20.- x PERSONA TODA ESTADIA*

*Los hoteles informados son previstos o similares, la lista final se entregará una vez que el grupo esté cerrado y tengamos los nombres de todos los pasajeros. Los hoteles no son a elección de los pasajeros, por tratarse de un grupo, no está permitido cambios de hotel ni de categoría en forma individual.*

## INFORMACIÓN IMPORTANTE



**NIVEL DE DIFICULTAD MEDIO:** Caminatas sobre calles y terreno con leve desnivel o en mal estado, se requiere agilidad suficiente para subir y bajar del Bus / Barco.



**SALUD:** Es necesario un grado moderado de salud y capacidad física y mental para participar en este viaje. Se sugiere utilizar siempre protector solar, repelente de insectos, alcohol en gel y beber solo agua embotellada. Se recomienda hidratación constante durante el vuelo y pararse frecuentemente de su asiento para evitar trastornos circulatorios.



**TEMPORADA / CLIMA:** Turquía es un destino de todo el año, solo tener en cuenta de noviembre a Marzo, fresco, pleno invierno, incluso nieva en ENERO, luego el clima se va moderando y Julio y Agosto los más calurosos.



**VESTIMENTA:** Calzado cómodo & cerrado para excursiones, lentes de sol, sombrero, ropa cómoda y abrigo para las mañanas y la salida de Noviembre, traje de baño. Camisas de manga larga o pañuelos para cubrir cabeza y hombros ☞ las mujeres en varios lugares deberán taparse la cabeza.



**REQUISITOS:** Pasaportes argentinos NO se requiere visa en estos destinos, consultar! **Para el ingreso a Turquía se requieren 6 meses de vigencia en el pasaporte.**



**\*\*\* SUPLEMENTOS COBERTURA ASISTENCIA \*\*\***

PARA QUE VIAJEN CON MAS COBERTURA, DEPENDIENDO DE LAS NECESIDADES Y ELECCIÓN DE CADA UNO, LES OFRECEMOS DIFERENTES SUPLEMENTOS DE PARA SUMAR SERVICIOS A LA TARJETA DE ASISTENCIA AL VIAJERO QUE INCLUYE EL PROGRAMA.

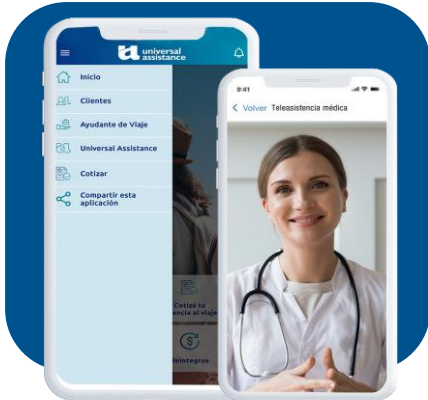
**COBERTURA PRE EXISTENCIAS MÉDICAS** 

SUPLEMENTO USD 160 POR PERSONA hasta 70 años..

SUPLEMENTO USD 284 POR PERSONA 71-75 años.

- Ver detalle de cobertura en condiciones de la asistencia.

**TARJETA MAXIMUN - AMPLIACIÓN COBERTURA A USD 300,000 + SEGURO DE CANCELACIÓN CON CAUSAS AMPLIADAS + VIP DELAY** 

SUPLEMENTO USD 125 POR PERSONA hasta 70 años.

- No aplica mayores de 70 años. Debe ser adquirida al momento de la seña del programa, ver detalle de cobertura en condiciones de la asistencia.

**\*IMPORTANTE:** Estos suplementos deben solicitarte con la primera reserva del programa. Ver condiciones detalladas de cobertura y adquisición en la web original de Universal Assistance.

[TERMINOS Y CONDICIONES UNIVERSAL ASSISTANCE](#)

**SERVICIOS INCLUIDOS**

- ⊕ Boleto aéreo Buenos Aires- x/San Pablo -Estambul - x/San Pablo -Buenos Aires, con escalas según línea aérea en cabina económica
- ⊕ Equipaje registrado de 23kgs en vuelo internacional + Equipaje de mano 7kg
- ⊕ Todos los traslados entre aeropuertos - hoteles con asistencia en español
- ⊕ 04 noches de alojamiento en Estambul con desayunos en categoría indicada
- ⊕ 06 noches de alojamiento en recorrido por el interior de Turquía con **MEDIA PENSION** (sin bebidas en la cena) en categoría indicada
- ⊕ Guías de habla hispana en todas las visitas incluidas en el itinerario original
- ⊕ Tarjeta de asistencia al viajero durante toda la estadía **UNIVERSAL ASSISTANCE EXCELLENCE COBERTURA USD 150,000** (hasta 70 años, Mayores aplica USD 66 suplemento.)
- ⊕ Gastos de Reserva, Bancarios, e IVA incluido
- ⊕ Propinas incluidas guía y choferes.

**NO INCLUYE**

- ⊕ **IMPUESTOS ADICIONALES POR PAGO EN PESOS: IMPUESTO P.A.I.S, AFIP RG 4815/2020.y RETENCIÓN 25%** consultar a su agente de viaje por medio y forma de pago.
- ⊕ **TASA LOCAL HOTELERA OBLIGATORIA PAGO EN DESTINO USD 20**
- ⊕ PROPINAS MALETEROS
- ⊕ BEBIDAS EN LAS COMIDAS INCLUIDAS
- ⊕ ALIMENTOS NO MENCIONADOS.
- ⊕ Ningún servicio que no haya sido mencionado
- ⊕ Gastos personales
- ⊕ Excursiones mencionadas como opcionales o sugeridas



## LOS SERVICIOS

<p><b>MINIMO DE PASAJEROS:</b> En caso de no reunir un mínimo de 10 pasajeros, los precios podrán variar y/o modificarse tanto el itinerario terrestre, fecha y/o aéreo por cuestiones operativas.</p>	<p><b>DISPONIBILIDAD:</b> La disponibilidad de plazas a la venta está sujeta a 20 espacios.</p>
<p><b>RESERVA:</b> Se requiere de la presentación de copia del pasaporte &amp; el pago de una seña de al menos USD 300 por persona. Luego se requerirá de un refuerzo que complete el pago de los boletos aéreos internacionales e internos 45 días antes de la salida o cuando se complete el cupo, lo que suceda primero.</p>	<p><b>BOLETOS AÉREOS:</b> Las condiciones de uso y cambios de los boletos aéreos se rigen inexorablemente bajo las normas del Contrato de Transporte Aéreo y especialmente las condiciones establecidas por las líneas aéreas en la base tarifaria adquirida por el pasajero.</p>
<p><b>EMISIÓN:</b> Por disposición de la línea aérea en el contrato de GRUPO AEREO, los boletos aéreos de todo el grupo se emiten juntos 45 días antes de la fecha de salida o al momento de completar el cupo, independientemente del pago individual de cada pasajero.</p>	<p><b>CAMBIOS &amp; REEMBOLSOS:</b> Una vez emitidos, los boletos de grupo TURKISH NO PERMITEN CAMBIO DE RUTA O DE FECHA. No Permite Reembolso. NO permiten cambio de nombre.</p>
<p><b>ASIGNACION DE ASIENTOS:</b> Los boletos de grupo TURKISH NO PERMITEN la asignación de asientos gratuita hasta el momento del check in en el mostrador el día del embarque, este trámite queda exclusivamente en manos de la línea aérea. Los pasajeros pueden comprar sus asientos online hasta 48 hrs antes de la salida.</p>	<p><b>SERVICIOS TERRESTRES:</b> Hasta 90 días antes de la salida del vuelo y mientras los boletos aéreos no hayan sido emitidos, en caso de cancelación voluntaria, la seña de hasta USD 1000 será reembolsable aplicando un cargo de 3% de gastos administrativo. Si es mayor, aplica cargo del 10%. Luego de esa fecha aplican condiciones generales de cancelación web</p>

## INFORMACION IMPORTANTE:

- **IMPORTANTE: AL MOMENTO DE CIERRE DE ESTE DOCUMENTO ES REQUISITO INDISPENSABLE PARA EL INGRESO A TURQUIA PASAJEROS ARGENTINOS CON PASAPORTE ARGENTINO SE REQUIERE PASAPORTE CON UN MINMO DE VIGENCIA DE 6 MESES AL DIA DE LA ENTRADA A TURQUIA., OTRAS NACIONALIDADES CONSULTAR CON SU EMBAJADA/ CONSULADO.**
- **SE REQUIERE CONSULTAR CON EMBAJADA/CONSULADO CORRESPONDIENTE DE SU PAIS LOS REQUISITOS DE INGRESO Y CONDICIONES PARA LA OBTENCIÓN DE LA VISA EN LOS CASOS DE SER NECESARIA.**
- **CONDICIONES SALIDA ESPECIAL TURQUIA 2023 ESTOS PROGRAMAS SE CONFIRMAN CON UN MINIMO DE 10 PASAJEROS, caso de no reunir un mínimo de 10 pasajeros, se ofrecerá reprogramación de fecha, los precios podrán variar y/o modificarse tanto el itinerario terrestre y/o aéreo por cuestiones operativas. La disponibilidad de plazas está sujeta a 40 espacios. POR DISPOSICION DE LAS LINEAS AÉREAS, LOS BILLETES AÉREOS DE TODO EL GRUPO SE EMITEN JUNTOS 45 DIAS ANTES DE LA SALIDA O AL MOMENTO DE COMPLETAR EL CUPO - INDEPENDIENTEMENTE DEL PAGO INDIVIDUAL DE CADA PASAJERO. UNA VEZ EMITIDOS LOS BOLETOS DE CUPO TURKISH NO PERMITEN CAMBIO DE NOMBRE, DE RUTA NI DE FECHA. NO PERMITEN REEMBOLSO. LOS BOLETOS DE CUPO TURKISH NO PERMITEN LA ASIGNACIÓN DE ASIENTOS HASTA LA FECHA DEL CHECK IN EN MOSTRADOR EL DÍA DEL EMBARQUE, ESTE TRAMITE QUEDA EXCLUSIVAMENTE EN MANOS DE**



Las condiciones de uso y cambios de los boletos aéreos se rigen inexorablemente bajo las normas del Contrato de Transporte Aéreo y especialmente las condiciones establecidas por las líneas aéreas en la base tarifaria adquirida por el pasajero.

- **ASISTENCIA AL VIAJERO INCLUIDA EN EL PROGRAMA:** El programa Mega Turquía 2023. incluye Asistencia UNIVERSAL ASSISTANCE EXCELLENCE cobertura de USD 150,000. Incluye asistencia sanitaria por COVID19 en destino, salvo indicaciones de políticas sanitarias de cada país, Tele asistencia en español 24/7 & Servicio de consultas por CHAT en la aplicación móvil de la empresa, para más información remitirse a la web original [☞ https://www.universal-assistance.com/ar-es](https://www.universal-assistance.com/ar-es).  
**LOS PASAJEROS QUEDAN NOTIFICADOS QUE LA ASISTENCIA INCLUIDA EN EL PRECIO DEL PROGRAMA NO INCLUYE** ☞ seguro de cancelación de servicios sin causa, asistencia en embarazo, asistencia en eventos y/o deportes extremos, asistencia en pre existencias médicas, y todos los servicios que se ofrecen como opcionales, estos ejemplos son de carácter enunciativo, no taxativo, **cada pasajero debe elegir entre las coberturas que mejor le amparen según su situación etaria y sanitaria**, etc, y en caso de requerir alguno de estos servicios favor comunicarse con su agencia de viajes para mas información y cotización.  
**IMPORTANTE:** ☞ **ESTOS SUPLEMENTOS DEBEN SER ADQUIRIDOS CON LA PRIMERA SEÑA DEL VIAJE.**  
**ALGUNOS DE LOS SUPLEMENTOS OPCIONALES SUGERIDOS Y NO SON VALIDOS PARA MAYORES DE 70 AÑOS. PARA INFORMACION MAS DETALLADA VER CONDICIONES GENERALES ORIGINALES** ☞ [https://www.universal-ssistance.com/uploads/ccqgs/ccqgs\\_retail\\_la\\_v26\\_espa%C3%B1ol\\_17abr2020.pdf](https://www.universal-ssistance.com/uploads/ccqgs/ccqgs_retail_la_v26_espa%C3%B1ol_17abr2020.pdf)  
**PERSONAS NO ASEGURABLES:** La edad máxima según el riesgo cubierto será la detallada en el voucher, pero en ningún caso la misma podrá alcanzar a los mayores de 85 años. Tampoco estarán asegurados los que en razón de defectos físicos o enfermedades graves que padezcan o de las secuelas de las que hubieran padecido, constituyan un riesgo de accidente agravado. ☞ Si considera que puede estar dentro de este grupo, favor chequear detalle en el contrato de servicios de la asistencia al viajero.
- **DOCUMENTACION DE VIAJE:** ES REQUISITO INDISPENSABLE PRESENTAR COPIA DEL PASAPORTE al momento de la reservación para la confirmación de los servicios de su viaje. Siendo la documentación personal del pasajero un elemento esencial del viaje, y obligación personal el obtenerla y presentarla en los momentos en que le sea requerida por la agencia, autoridad migratoria, policial y/o quien correspondiera de acuerdo al tipo de viaje. Para los viajes al exterior es necesario atender la legislación vigente en cada caso y respecto del destino elegido. Pasajeros argentinos con pasaporte argentino requieren una vigencia mínima de 6 (seis) meses a contar desde la fecha del regreso para ingresar a los países visitados en el itinerario. De no contar con ella, los servicios corren el riesgo de ser cancelados o las reservas no aceptadas por parte de la Línea Aérea, Compañía Naviera y/o Operadoras terrestres, dependiendo el caso. Es deber de los pasajeros consultar en las embajadas de los países de destino por requisitos migratorios, sanitarios o especiales, sea para pasaportes argentinos, extranjeros y/o residentes en el país, Consulte si viaja con menores de edad, las condiciones especiales respecto de la documentación requerida tanto para salir de Argentina como para ingresar a su destino final o escalas.
- **BUEN ESTADO DE SALUD FISICA Y MENTAL:** Para este viaje es necesario un grado moderado de salud y capacidad física y mental para participar en sus actividades y valerse por si mismo. Los pasajeros aceptan este viaje y reconocen que se encuentran en buen estado de salud para realizarlo, que son independientes y han elegido voluntariamente este circuito. En caso de algún pasajero con necesidades especiales físicas y/o psíquicas o pasajero viajando solo con una edad superior a 75 años, deberá ser informado con la solicitud de la reserva para consideración del operador del programa, pudiendo solicitarse una autorización informe médico. Asimismo, es responsabilidad del pasajero informar al momento de la reserva, si requiere de asistencia especial como silla de ruedas, comidas especiales, etc. Cada país se rige bajo sus propias normas en cuanto a acceso especial a personas con discapacidad o con alimentación específica, este tipo de condiciones en un viaje internacional quedan sujetas a las leyes y protocolos vigentes de cada destino, no de las leyes argentinas, por lo que no es posible garantizar ningún tipo de servicio especial.
- **SERVICIOS EN GRUPO:** Los servicios incluidos en el programa por su carácter de grupo, no pueden ser modificados ni cambiados en forma individual, no pueden requerirse hoteles ni servicios especiales por fuera del grupo. Los pasajeros aceptan la modalidad de viaje Grupal con todo lo que implica. Todos los servicios quedan sujetos a confirmación según disponibilidad al momento de la reserva en firme con nombre y apellido de todos los pasajeros que viajan. Mientras no se haya efectuado el pago total de los servicios terrestres en el exterior, las tarifas podrán variar, por no existir cupo de reserva.

Los servicios incluidos en este programa son de carácter grupal en destino, no incluye servicio de guía correo/acompañante y/o coordinador desde su salida desde Argentina ni en destino. El servicio grupal se limita a aéreos y servicios compartidos cotizados en base a cierta cantidad de pasajeros que lo realizan juntos en mismo tiempo y lugar. El pasajero acepta este programa con esta condición. No se recomienda para





pasajeros con necesidades especiales o requerimientos de asistencia constante o que no se encuentren posibilitados a manejarse solos en conexiones de vuelos en aeropuertos, check in en hoteles, etc.

- **TRASLADOS:** Los servicios de traslados y visitas incluidos en el programa se prestan y están cotizados en de servicio regular compartido por otros pasajeros, es obligación del pasajero presentarse con puntualidad para que los servicios se cumplan en los horarios pactados. Los traslados incluidos son en grupo y con el mismo número de vuelo. En caso de que los pasajeros voluntaria o involuntariamente no tomen alguno de los traslados por causas externas a la operadora, deberán pagar un traslado extra, estos traslados siempre serán cotizados en privado y serán desde aeropuertos – hotel oficiales, no alternativos ni alojamientos alternativos.
- **HOTELES PREVISTOS O SIMILARES:** Los hoteles ofrecidos en el programa son previstos o similares, esto significa que pueden confirmarse los que figuran en este archivo o “similares”. La lista de hoteles expuesta es a modo informativo y de ninguna forma quedan a elección de los pasajeros. En todos los casos los hoteles pueden ser modificados previo o durante su viaje por cuestiones operativas, respetando la categoría elegida. La categorización de la hotelería no es universal, cada país y región se rige bajo sus normativas y políticas vigentes, por lo que su categoría no es subjetiva sino se basa en lineamientos legales.
- **TIPO DE HABITACIONES:** Las confirmaciones serán en habitación standard. El tipo de habitación Doble / Mat / Twin y su cantidad y modalidad de camas quedan REQUERIDAS según solicitud y rooming list, quedan sujetas a disponibilidad al momento de la llegada del pasajero al hotel, en ningún caso se confirmarán MAT o TWIN en los servicios previos al check in. Los horarios de registro de entrada y salida de los hoteles están sujetos a las formalidades de cada hotel, en caso de que la llegada a los mismos fuera antes del horario establecido como check in, habitación puede no estar disponible hasta la hora correspondiente. Los horarios de los desayunos en los hoteles están sujetos a las políticas de cada hotel, por lo que pueden servirse o no, en caso de tener vuelos en madrugada.



- **VISITAS - ITINERARIO:** El orden de las visitas y/o las ciudades pueden variar de día y horario, tipo de transporte dependiendo de los vuelos confirmados y cantidad de pasajeros, las condiciones climáticas, sucesos o eventos imprevistos o inevitables y/o por cuestiones operativas. **VISITAS OPCIONALES:** Las excursiones opcionales se recomienda adquirirlas en destino. La solicitud, pago y confirmación de excursiones opcionales se aceptará hasta 30 días antes de la salida, sin excepción, luego de esa fecha, solo podrán ser adquiridas en destino. Tarifas por persona orientativas válidas 2023, el precio puede cambiar, de pago en efectivo en USD/EUR o moneda local según se acepte al momento de la contratación y donde se adquieran, sujetas a cambio sin previo aviso y según cantidad final de pasajeros. Las visitas opcionales se ofrecen en base a servicio regular compartido y su operación queda sujeta a un mínimo de pasajeros según cada caso que será informado por el guía en destino. **La confirmación de las visitas depende del tiempo disponible de su itinerario teniendo en cuenta horarios y días de operación de cada una, tengan en cuenta que muchas veces NO se pueden realizar todas las ofrecidas,** simplemente se ofrecen ya que el universo de gustos de los pasajeros es infinito. Los días y horarios pueden variar de acuerdo a disponibilidad, condiciones de clima, medidas sanitarias, eventos especiales, días de operación y cantidad de pasajeros.
- **EMISION DE BOLETOS AÉREOS:** La emisión de los boletos aéreos se realiza en forma grupal y completo, según las condiciones de cupo de las compañías aéreas 45-30 días antes de la salida o cuando se complete el grupo, independientemente del pago individual de los pasajeros. La emisión parcial queda sujeta a consideración de la línea aérea. Queda prohibido la emisión de boletos individualmente para los grupos. Para la emisión de los boletos se requerirá el pago total de los mismos, independientemente de la cantidad de seña inicial y las condiciones de pago total. El pasajero conoce y acepta esta condición. La emisión de los boletos solo de realiza con copia de pasaporte legible.
- **VOUCHERS DE SERVICIOS:** Los vouchers de servicio se entregan en forma de e-voucher digital y se enviarán hasta una semana antes de la salida por correo electrónico, los vouchers se emiten y se entregan en forma grupal, por lo que quedan sujetos a completar el grupo, emisión de aéreos, pagos completos de servicios y visitas opcionales. No se emitirán vouchers individuales, independientemente de los pagos parciales. **Los pasajeros tienen el deber y son responsables** de leer e interpretar tanto vouchers como información que se les entrega previo al viaje, requisitos migratorios y sanitarios, identificar números de vuelo, indicaciones de contacto con el operador en traslados, nombres de hoteles, teléfonos de emergencias, contacto, etc.
- **HABITACION MODALIDAD A COMPARTIR:** La modalidad Habitación “doble a compartir”, NO SE GARANTIZA. queda sujeta a confirmación en firme por su contraparte. queda en conocimiento del pasajero que opta por



esta modalidad, que en caso que ella / el, o que la otra parte, quien también contrato a compartir, desista de efectuar el viaje antes o durante el mismo, por cualquier causa, inclusive por diferencias personales entre ellos antes o durante el viaje, se compromete a tomar la habitación single abonando el suplemento correspondiente, o desistir del tour, con los cargos por cancelación que esto conlleve dependiendo la fecha en que suceda, según nuestras condiciones generales de contratación, ya que se tomará como cancelación voluntaria. Así mismo, debe tener en cuenta que cuando elige la modalidad "habitación a compartir" obtiene una importante reducción en el precio del circuito (se ahorra abonar el suplemento de individual), pero, no obstante, se arriesga a compartir habitación con una persona (de su mismo sexo) totalmente desconocida, con todas las circunstancias que esto implica (posibles molestias por ruidos, olores, diferentes costumbres, etc). La contratación de esta modalidad implica la aceptación de este hecho y de la firma de este apartado.

- **SOBRE EL EQUIPAJE:** Solo es permitido para los viajes terrestres llevar 1 Maleta + 1 Bolso de mano (este último debe entrar en los compartimentos de la cabina del avión / bus), independientemente de la franquicia de equipaje de la línea aérea con la que vuelen. En los puertos, hoteles y aeropuertos, como también en todo el itinerario no se encuentra incluido el servicio de maleteros, por lo que los pasajeros deben llevar consigo el equipaje que puedan cargar por ellos mismos tanto en peso como en tamaño. Asimismo, los pasajeros son responsables de su equipaje durante todo el viaje, deben estar atentos al momento de subir y bajar de los buses, cambiar de hoteles, etc. Los pasajeros son responsables de los objetos de valor, dinero y documentos personales que no deben descuidar durante su recorrido. **PERDIDA O DEMORA DE EQUIPAJE:** en caso de demora o pérdida del equipaje registrado o de mano con una aerolínea, los pasajeros deben realizar la denuncia correspondiente ante la compañía aérea antes de dejar las instalaciones del aeropuerto, sin el formulario de denuncia y un número de seguimiento, no se podrá rastrear el mismo.
- **LIMITACIONES AL DERECHO DE PERMANENCIA:** Mega Tours SRL & los operadores locales tendrán el derecho de hacer que abandone el tour y/o los servicios turísticos en cualquier punto del itinerario todo pasajero cuya conducta disruptiva, modo de obrar, estado de salud y/u otras razones graves a juicio de esta compañía -o de los prestadores locales en cada destino- provocaren peligro y/o causaren molestias a los restantes viajeros y/o que pudiere malograr el éxito de la excursión y/o su normal desarrollo. En esos casos, se aplicarán las penalidades establecidas en el capítulo "Alternaciones o Modificaciones". En todos los casos, es condición esencial que los pasajeros obren de buena fe, respeto por las personas que componen el grupo, por sus bienes, las instalaciones de los establecimientos hoteleros, medios de transporte, lugares de visita o excursiones y a los guías y todos los profesionales que los reciben en destino, trasladistas, todo de acuerdo con estándares de conducta que permitan y faciliten la convivencia grupal en todo momento. Asimismo, es deber y responsabilidad de los pasajeros conocer y cumplir las leyes locales & cuidado al patrimonio cultural.
- **AGENCIAS DE VIAJES INTERMEDIARIAS:** La Agencia minorista intermediaria toma a su cargo la información profesional de los productos y/o servicios que comercializa MEGA TOURS S.R.L., así como todo el detalle del viaje y requisitos referidos a la documentación personal de los pasajeros para ingresar o transitar en el destino elegido fuera de Argentina y los requerimientos referidos a visados y demás trámites migratorios/sanitarios. Las agencias de viajes son solidariamente responsables por esta información y su comunicación al pasajero, el detalle del programa, las particularidades de los destinos, clima, servicios, etc. La agencia de viajes se compromete a cumplir con la entrega de la documentación necesaria de su pasajero y de abonar los montos que se requieren en tiempo y forma para cubrir señas, pagos de boletos, eventos especiales, que se requiera según el tipo de programa reservado. Asimismo, las agencias minoristas actuarán en forma profesional en su comunicación con el operador mayorista, manteniendo el respeto necesario que la buena práctica del rubro nos impone.
- **IMPUESTOS & CARGOS:** LOS CARGOS E IMPUESTOS ESTABLECIDOS EN LA RESOLUCION AFIP 3819/2015 y 3825/2015 SE COBRAN POR SEPARADO DE LA TARIFA Y NO ESTÁN INCLUIDOS EN EL PRECIO COTIZADO. En caso que se dispusieran nuevos cargos en el servicio de transporte aéreo antes de la emisión de los boletos aéreos, serán facturados al pasajero como condición de la emisión de los mismos. **SE RECUERDA QUE LA EMISION DE LOS BOLETOS ES INDEPENDIENTE AL PAGO DE LOS MISMOS.** Los precios del transporte aéreo y de los servicios turísticos en el exterior están expresado en dólares americanos o monedas locales, en su caso. En tanto no esté pago totalmente el servicio, el precio y/o reservación de los servicios que componen el tour quedan sujetos a modificaciones sin previo aviso cuando se produzca una alteración en los servicios, modificaciones en los costos o en los tipos de cambio previstos, por causas no imputables a las partes. Al momento del pago en pesos, podrá existir diferencia de cotización (USD / \$ ARG) entre la fecha de la consulta y la fecha de la reserva o pago.
- **CAMBIOS DE VUELOS, FRECUENCIA, PAROS, CASOS DE FUERZA MAYOR:** En caso de suceder hechos fortuitos o de fuerza mayor durante el viaje, entendiéndose por éstos: desastre natural, atentados y/o actos de terrorismo, guerras, situaciones de encontrarse varado por causas sanitarias dispuesto por autoridades gubernamentales, declaración de estados de sitio y/o cualquier otro tipo de evento o situación ajena a los prestadores, cada uno de los operadores de servicios involucrados se hará cargo solo de los servicios



contratados inicialmente, todo gasto extra: cambio de hotel, noches extras de hotel, suma de servicios, traslados, cambio de fecha o de ruta o de línea aérea, servicios, destinos, originado directa o indirectamente o que se deriven de estos hechos, correrá por cuenta de los pasajeros. La empresa Mega Tours SRL y sus intermediarios en la operatoria de este programa, no se responsabiliza por gastos por alojamiento, traslados, alimentos, etc. producidos por cancelaciones, cambios de frecuencia de **vuelos originales**, demoras en las salidas o llegadas de los medios de transporte, o por razones imprevistas ajenas a MEGA TOURS S.R.L, o producidos por la prolongación de servicios o estadías por deseo voluntario de los pasajeros.

- **CAMBIOS & CANCELACIONES:** En el caso que el pasajero decida no realizar el viaje y el circuito se encuentre operativo, se considerará CANCELACION VOLUNTARIA, con lo cual se deben asumir los cargos correspondientes expresados en las condiciones generales de contratación, tanto de los servicios terrestres, como de los boletos aéreos y sus condiciones particulares en cada caso, según reglamento tarifario correspondiente.

**LA AGENCIA // PASAJEROS RECIBIRÁ LA INFORMACION NECESARIA PARA SU VIAJE EN NUESTRAS OFICINAS Y TODA ELLA SE ENCUENTRA DETALLADA EN LAS CONDICIONES GENERALES DECONTRATACION CONFORME RES. 256/00 MINTUR QUE DEBERÁ SER CONSULTADA Y LEÍDA EN EL SITIO [WWW.MEGATRAVEL.COM.AR](http://WWW.MEGATRAVEL.COM.AR) DE MEGA TOURS SRL, LEGAJO EVT 13.721, DISPOSICION 1282.**

